

50-002181
Лист № 1

филиал федерального государственного бюджетного учреждения «Федеральная кадастровая палата
Федеральной службы государственной регистрации, кадастра и картографии» по Новосибирской
области

(полное наименование органа кадастрового учета)

КП.1

КАДАСТРОВЫЙ ПАСПОРТ

помещения

(выписка из государственного кадастра недвижимости)

Лист №	1	Всего листов:	5
--------	---	---------------	---

"22" апреля 2015 г. № 54/201/15-144606	
Кадастровый номер:	54:35:064310:1225
Номер кадастрового квартала:	54:35:064310
Предыдущие номера:	35:06405/000:100
Дата внесения номера в государственный кадастр недвижимости:	23.03.2013

Описание помещения:

1	Кадастровый номер здания (сооружения), в котором расположено помещение:	54:35:064310:141
2	Этаж (этажи), на котором (которых) расположено помещение:	Подвал № Подвал
3	Площадь помещения:	89.5
4	Адрес (описание местоположения):	630087 Новосибирская область, г Новосибирск, ул Немировича-Данченко, д 163
5	Назначение:	Нежилое (жилое, нежилое)
6	Вид жилого помещения:	— (комната, квартира)
7	Кадастровый номер квартиры, в которой расположена комната:	—
8	Кадастровая стоимость (руб.):	931790.77
9	Сведения о правах: собственность, № 54-54-01/917/2013-397 от 27.05.2013, ГОРОД НОВОСИБИРСК	
10	Особые отметки: —	
11	Сведения о включении в реестр объектов культурного наследия: —	
12	Сведения о кадастровых инженерах: Едапина Мария Сергеевна, 54-14-566, Новосибирский филиал ФГУП "Ростехинвентаризация - Федеральное БТИ", 04.02.2015 г.	
13	Дополнительные сведения:	
13.1	Кадастровые номера объектов недвижимости, образованных с объектом недвижимости	—
13.2	Кадастровые номера объектов недвижимости, образованных из объекта недвижимости	—
13.3	Кадастровые номера объектов, подлежащих снятию с кадастрового учета	—
14	Характер сведений государственного кадастра недвижимости (статус записи о помещении): Сведения об объекте недвижимости имеют статус учтенные	

Заместитель начальника отдела (полное наименование должности)	(подпись)	И. Л. Букша (инициалы, фамилия)
--	-----------	------------------------------------

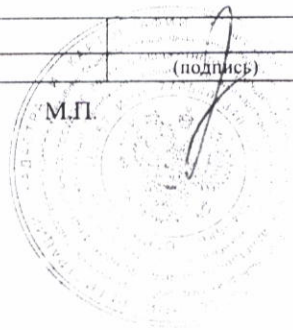

КАДАСТРОВЫЙ ПАСПОРТ
помещения
(выписка из государственного кадастра недвижимости)

КП.2

Лист №	2	Всего листов:	5
--------	---	---------------	---

"22" апреля 2015 г. № 54/201/15-144606
Кадастровый номер: 54:35:064310:1225

План расположения помещения на этаже Подвал № Подвал:



Масштаб 1: 566

Заместитель начальника отдела (полное наименование должности)	И. Л. Букша (инициалы, фамилия)
--	---



КАДАСТРОВЫЙ ПАСПОРТ
 помещения
 (выписка из государственного кадастра недвижимости)

Лист №	3	Всего листов:	5
--------	---	---------------	---

"22" апреля 2015 г. № 54/201/15-144606	
Кадастровый номер:	54:35:064310:1225

План расположения помещения на этаже Подвал № Подвал:

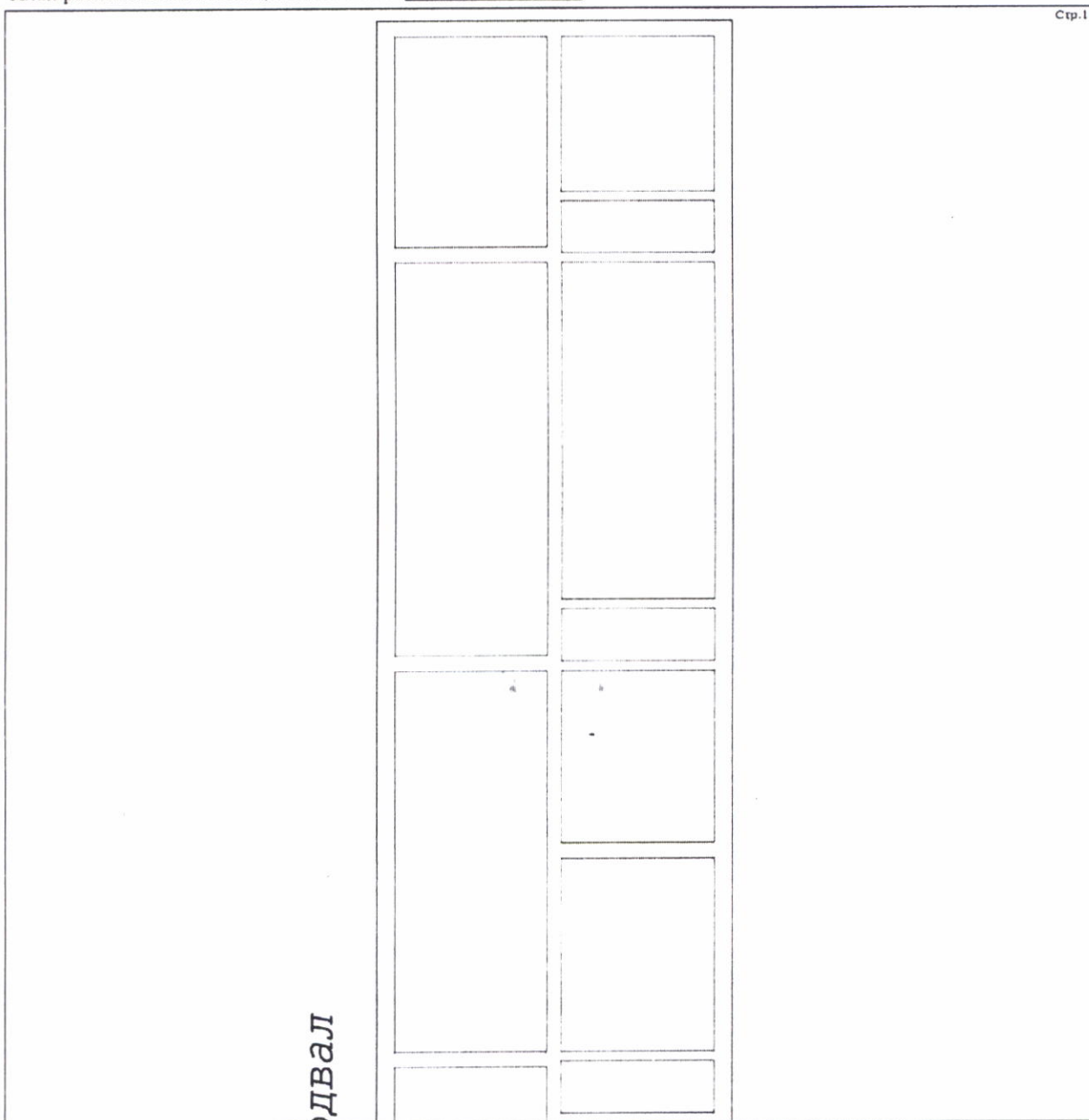

Масштаб 1: 283

Заместитель начальника отдела (полное наименование должности)	И. Л. Букша (инициалы, фамилия)
--	------------------------------------

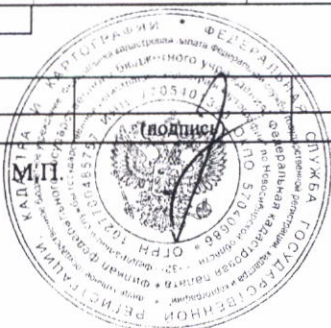

КАДАСТРОВЫЙ ПАСПОРТ
помещения
(выписка из государственного кадастра недвижимости)

КП.2

Лист №	4	Всего листов:	5
--------	---	---------------	---

"22" апреля 2015 г. № 54/201/15-144606
Кадастровый номер: 54:35:064310:1225

План расположения помещения на этаже Подвал № Подвал:

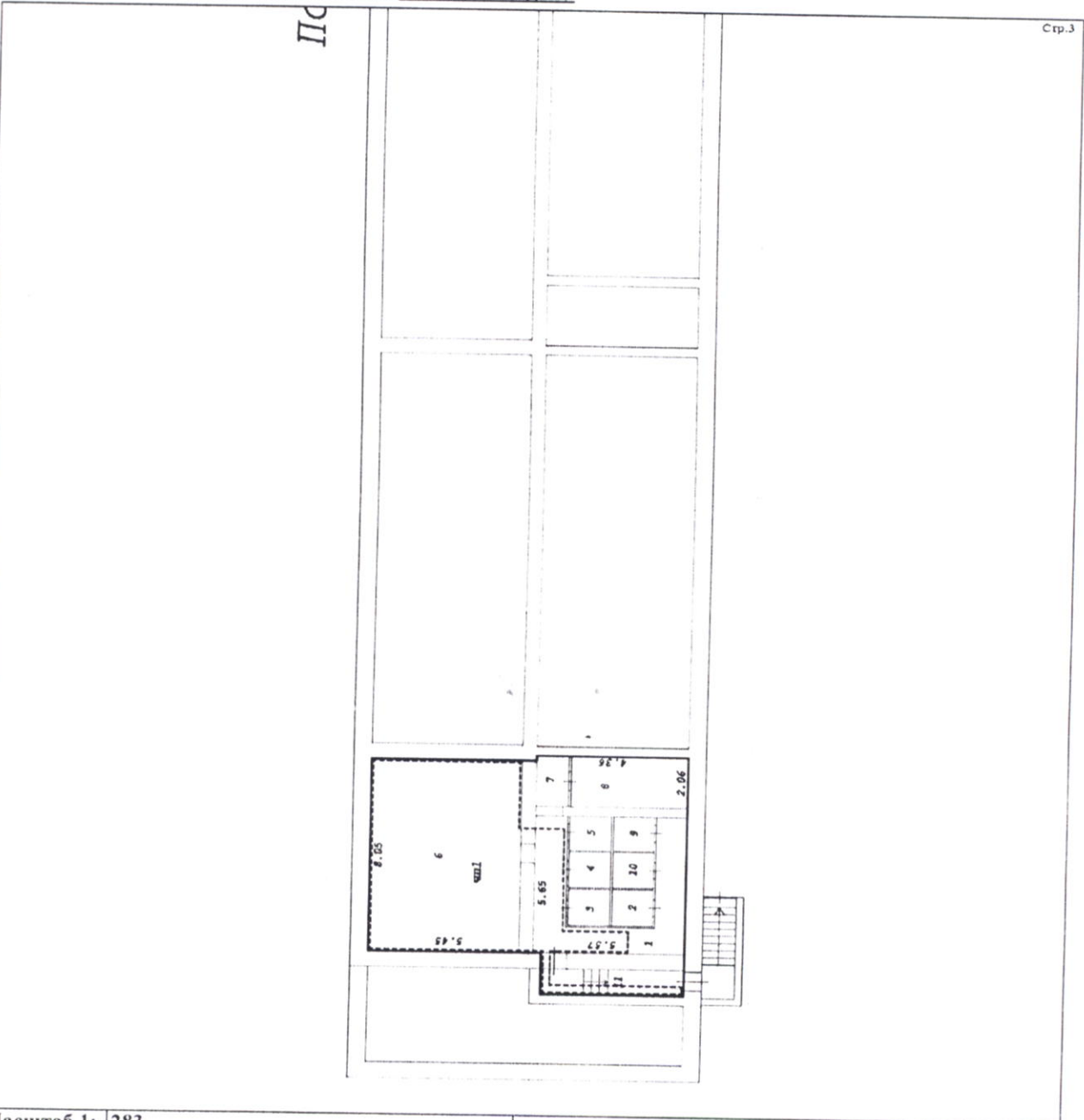

Масштаб 1: 283

Заместитель начальника отдела (полное наименование должности)	И. Л. Букша (инициалы, фамилия)
--	------------------------------------

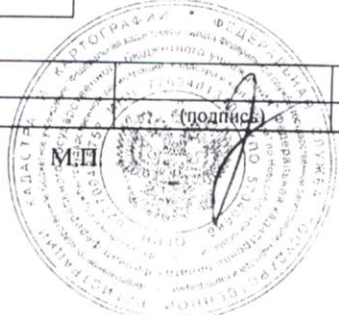

КАДАСТРОВЫЙ ПАСПОРТ
помещения
(выписка из государственного кадастра недвижимости)

КП.3

Лист №	5	Всего листов:	5
--------	---	---------------	---

"22" апреля 2015 г. № 54/201/15-144606	
Кадастровый номер:	54:35:064310:1225

Сведения о частях помещения:

Номер п/п	Учетный номер части	Площадь, м ²	Описание местоположения части	Характеристика части
1	54:35:064310:1225/ 1	54.0	Подвал: часть пом.1, пом.6, часть пом.11	Временные. Дата истечения временного характера сведений о части помещения - 23.04.2020

Заместитель начальника отдела (полное наименование должности)	(подпись)	И. Л. Букша (инициалы, фамилия)
--	-----------	------------------------------------

